

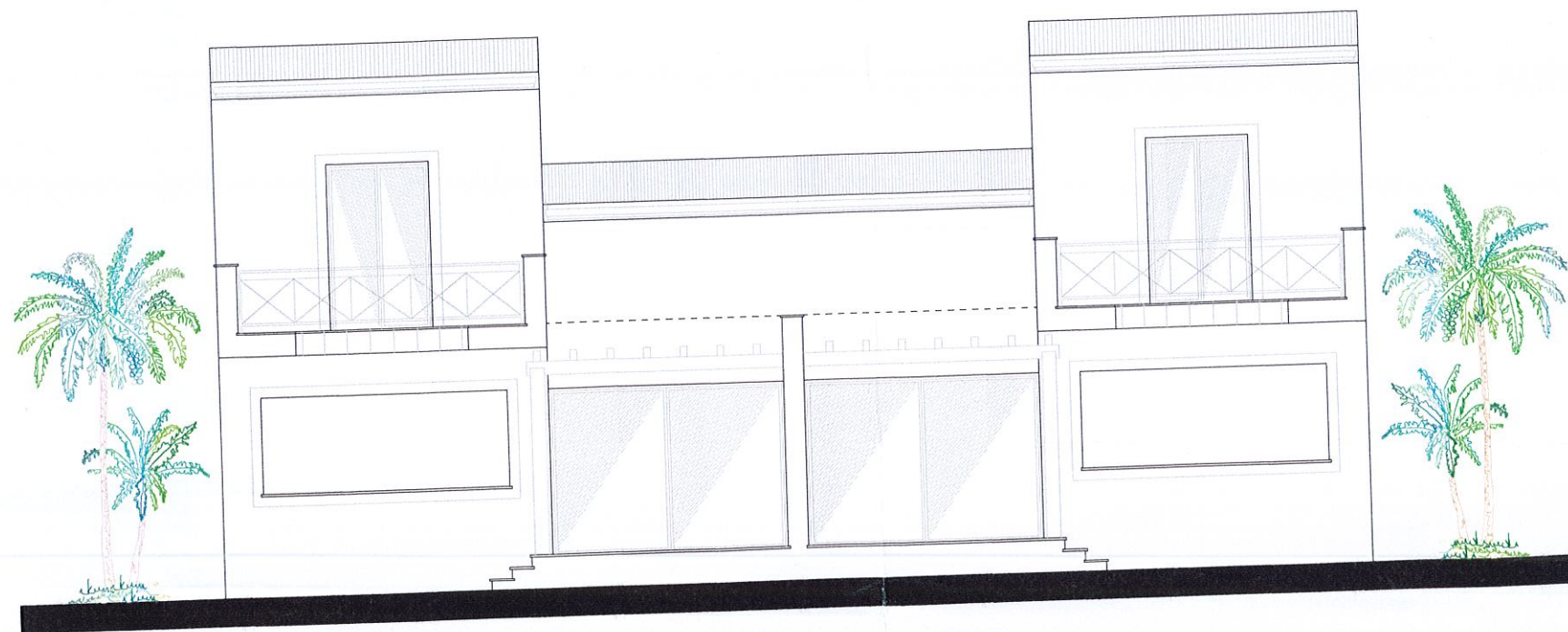

PROSPETTO PRINCIPALE lato est



PROSPETTO POSTERIORE lato ovest

PROSPETTO LATERALE lato nord



SEZIONE B - B

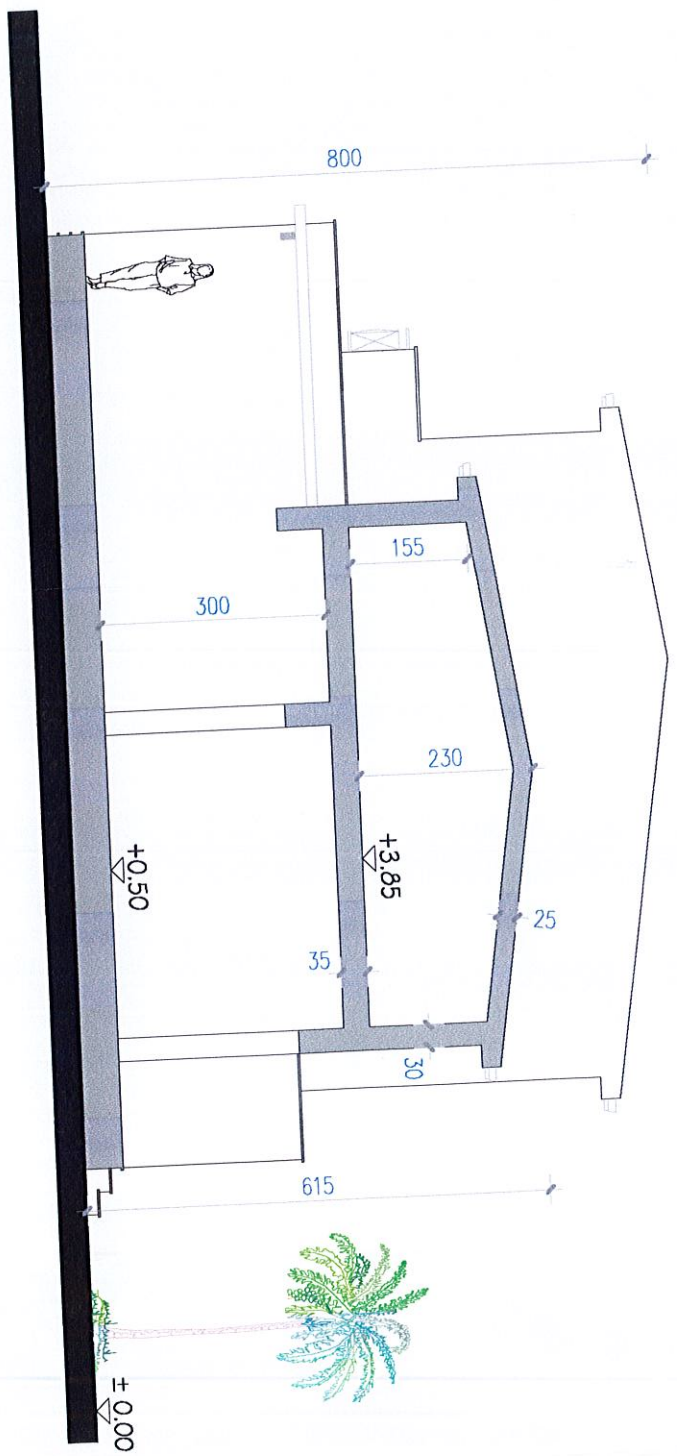

PROSPETTO LATERALE lato sud



Maggiori spessori dei solai orizzontali e delle coperture, nella parte eccedente la misura media di cm 25, fino ad un massimo di ulteriori cm 10, ai sensi della Legge 22 aprile 2005 n.4, art. 1.

Maggiori altezze interne nette dei vani di unità residenziali, nella parte eccedente la misura minima di cm 270, fino ad un massimo di ulteriori cm 30, ai sensi della Legge 22 aprile 2005 n.4, art. 1.

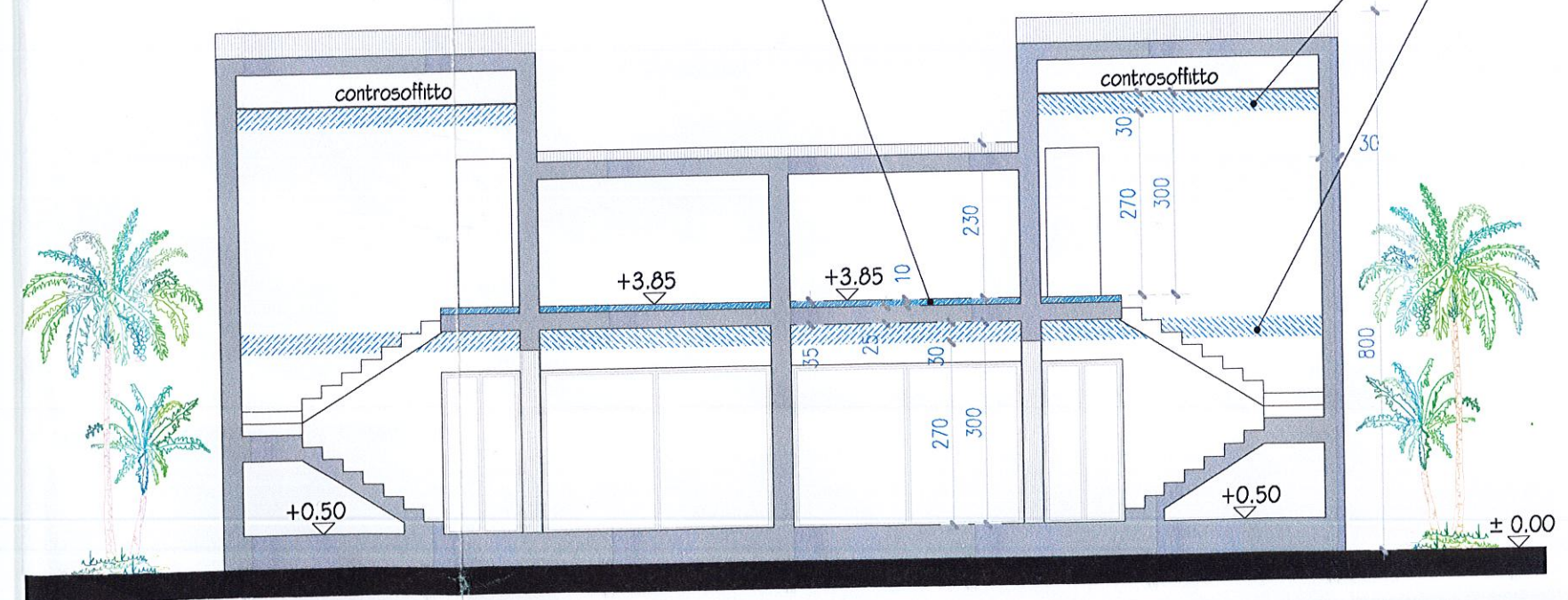

SEZIONE A - A

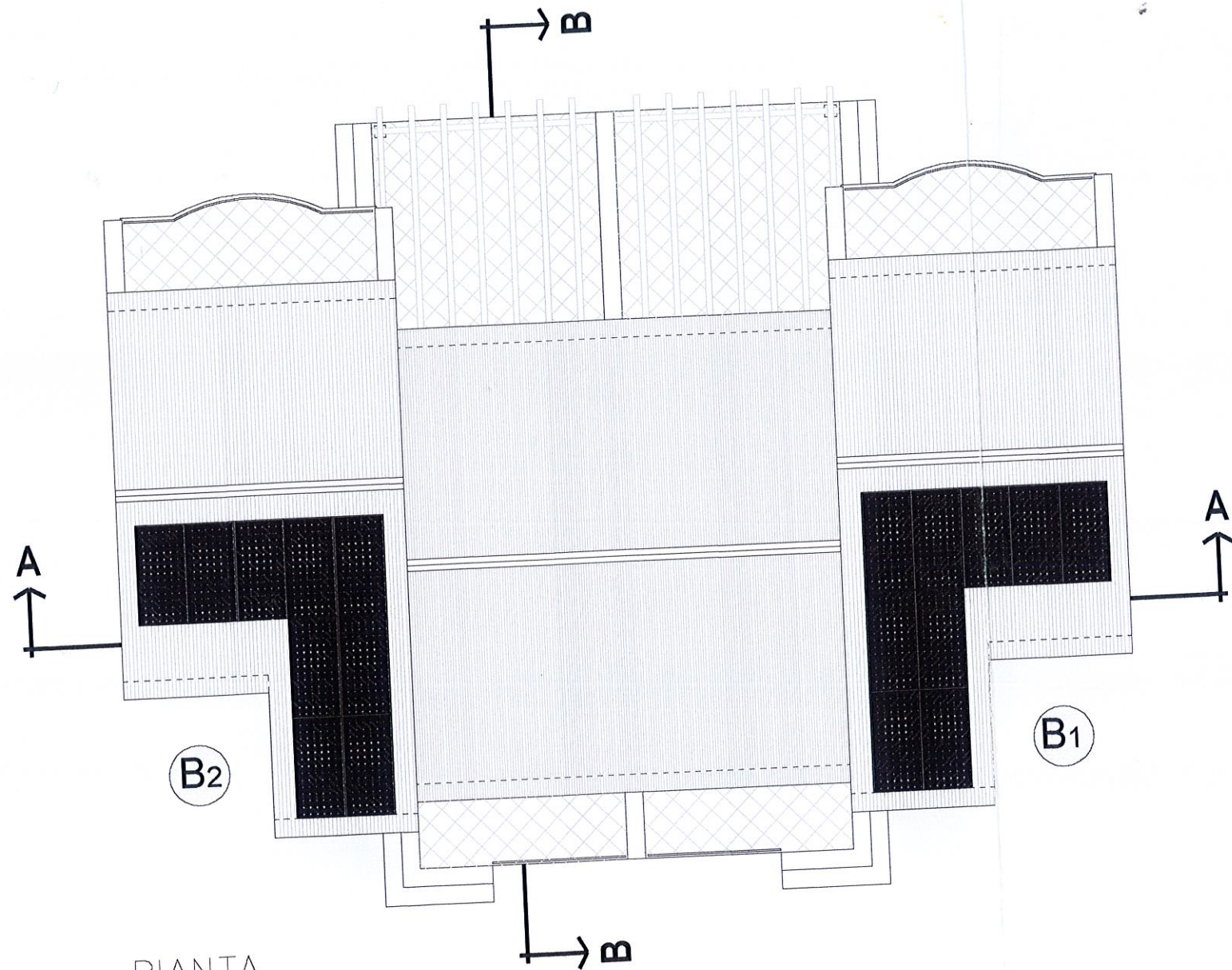

PIANTA
PIANO COPERTURA

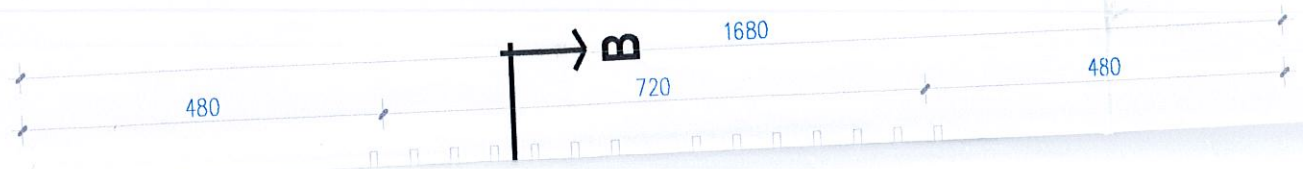



PIANTA PRIMO

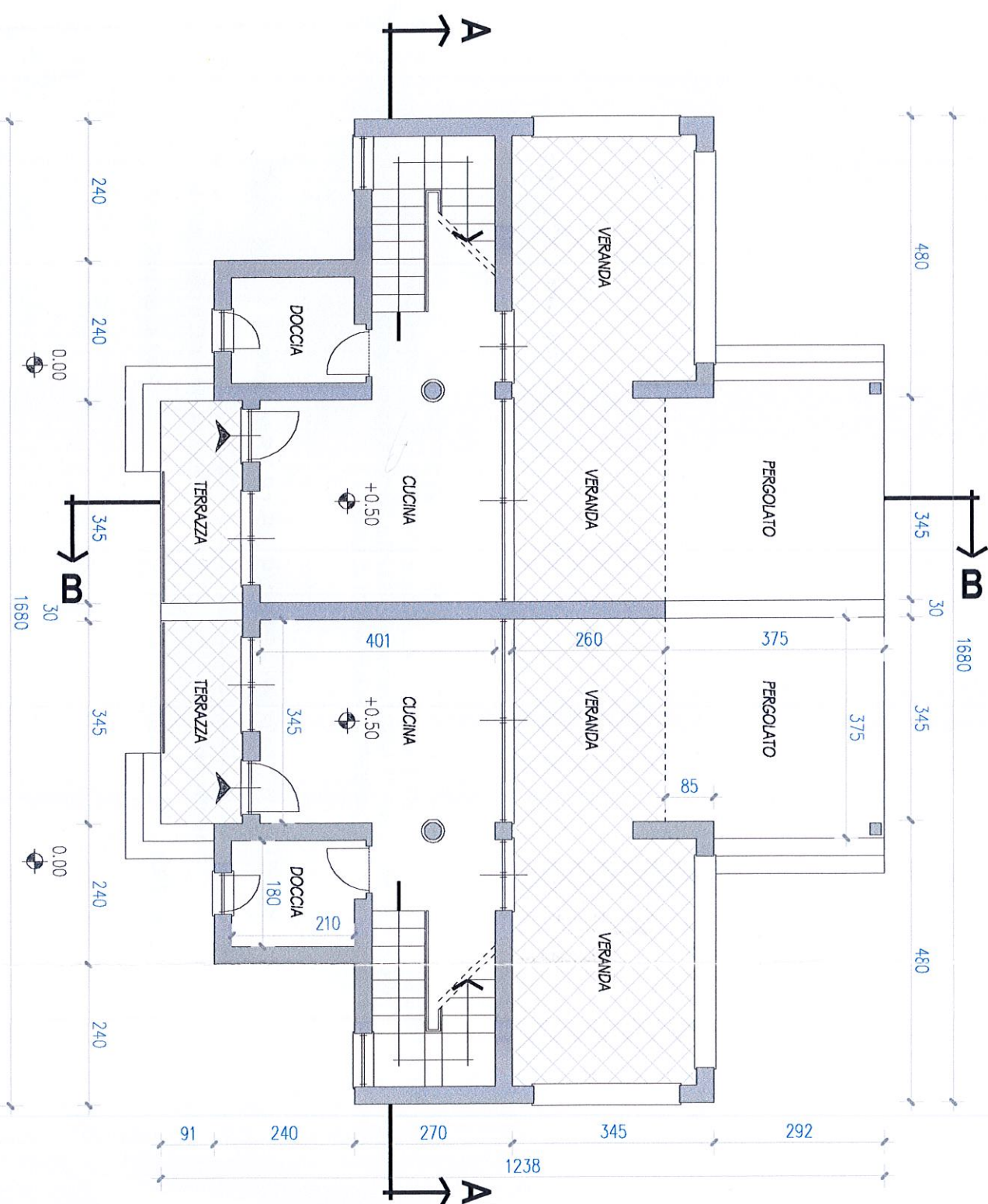

PIANTA TERRA

